

# मेरा मत, मेरी जीत

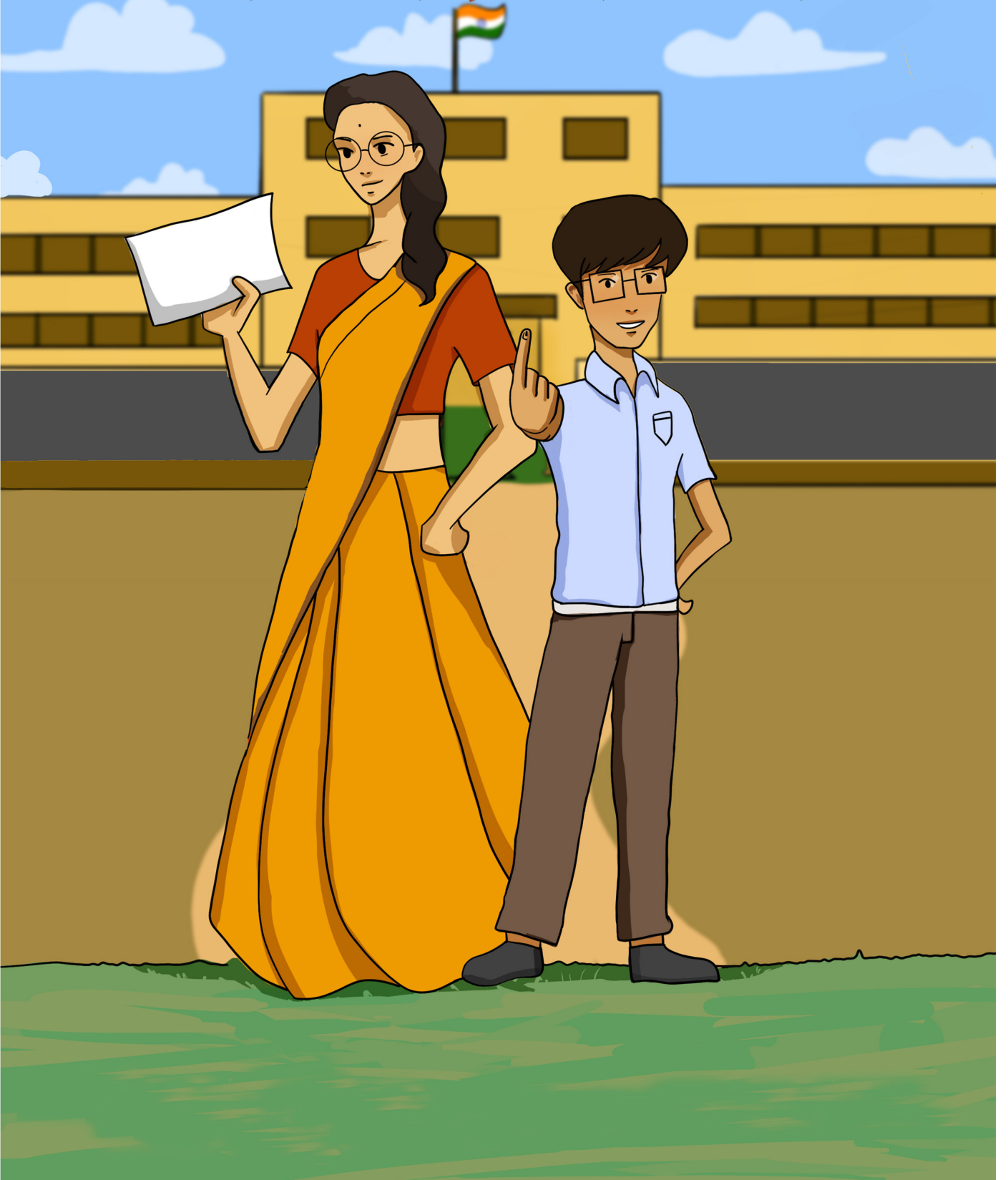

## आभार

### कार्यक्रम समन्वयक

प्रो. उषा शर्मा, प्रोफेसर एवं प्रभारी, राष्ट्रीय साक्षरता केंद्र-प्रकोष्ठ,  
एन.सी.ई.आर.टी., दिल्ली

### चित्रांकन

अदम्य शर्मा, आशीष चौहान, सौविक डे, हर्ष कुमार

### मार्गदर्शन

प्रो. नीना सबनानी, एनिमेटर एवं सहायक संकाय, डिज़ाइन विभाग, भारतीय  
प्रौद्योगिकी संस्थान, हैदराबाद

### आभार ज्ञापन

श्री श्याम सिंह सुशील, लेखक

श्री अक्षय कुमार दीक्षित, मेंटर, शिक्षा निदेशालय, दिल्ली प्रशासन, दिल्ली

डॉ. विभूति पंड्या, विभाग प्रमुख एवं सहायक प्रोफेसर, एनीमेशन एवं  
मल्टीमीडिया विभाग, बिरला प्रौद्योगिकी संस्थान, जयपुर

श्री गौतम गोस्वामी, सहायक प्रोफेसर, एनीमेशन एवं मल्टीमीडिया विभाग,  
बिरला प्रौद्योगिकी संस्थान, जयपुर

श्री मोहम्मद शाह आलम, वरिष्ठ परामर्शदाता (आई.सी.टी.), राष्ट्रीय साक्षरता  
केंद्र-प्रकोष्ठ, एन.सी.ई.आर.टी., दिल्ली

सुश्री भावना खेड़ा, कनिष्ठ परियोजना अध्येता, राष्ट्रीय साक्षरता केंद्र-प्रकोष्ठ,  
एन.सी.ई.आर.टी., दिल्ली



**उल्लास**  
**ULLAS**  
नव भारत साक्षरता कार्यक्रम

मेरा मत



मेरी जीत



विद्यया ऽ मृतमश्नुते



एन सी ई आर टी  
NCERT

**राष्ट्रीय शैक्षिक अनुसंधान और प्रशिक्षण परिषद्**  
**NATIONAL COUNCIL OF EDUCATIONAL RESEARCH AND TRAINING**

अनलि दे स्कूल च अजबाहर दे लोक आयेदे हैं। पता लगाके ओ मतदाता सहायता केंद्र च आयेदे न। ओ सारे शक्तिषक ते दूसरे कर्मचारिये ते खासकर कक्षा बारवी दे छात्रे गी मतदान न दे बारे च जागरूक करन आयेदे हैं।



जदी उमर 18 वर्ष होई गई दी ही, उन दे नां मतदाता सूची च लखिने दा कम बी कीता जांदा हां। अनलि बी इस साल 18 साल दा होई गया ए हां। ऐ वोट देने दा उदा पहला मोका हां।

मतदान देश दे कामकाज, उदी वृद्धते विकास च भाग लेने आसते इक महत्वपूर्ण जरिया ए जे तुहाडी उमर 18 साल होई गई ए ते अपना नाम मतदाता सूची च जरूर दर्ज कराओ।

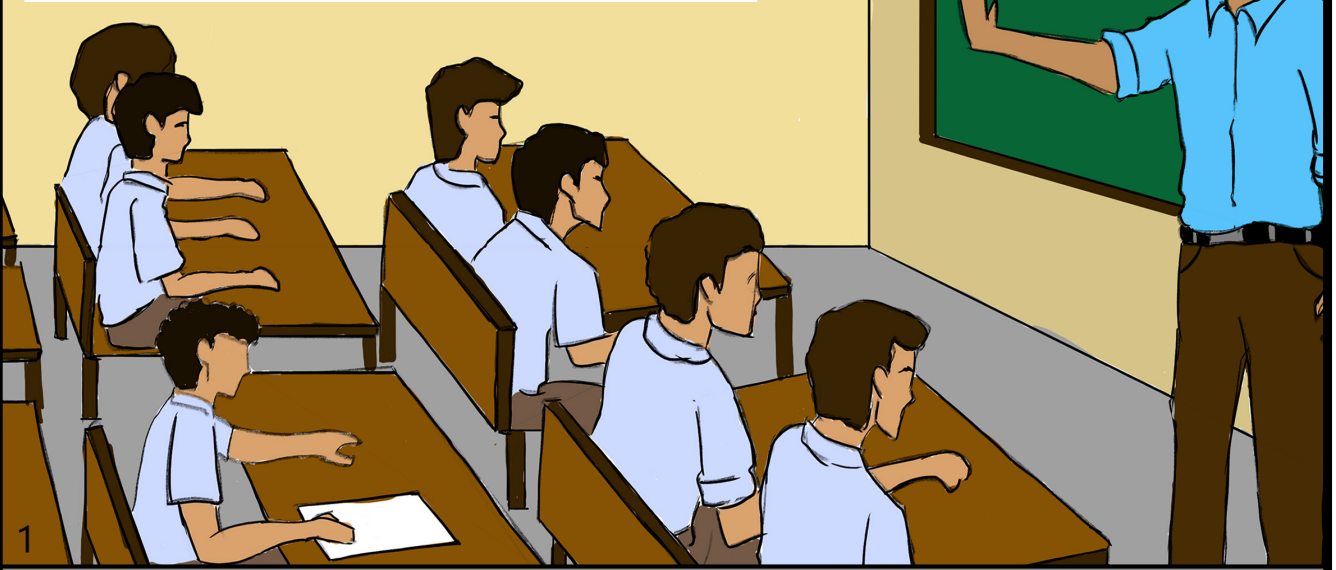



मतदान दे बारे च जानूने दे बाद अनील ने नश्चय करीलया जे ओ वोट जरूर पाग।  
कशि चरि बाद चुनाव दा दनि बी आ ई गया। अनील दे इलाके च उदे अपने स्कूल च गे मतदान केंद्र बनाया गया हां।

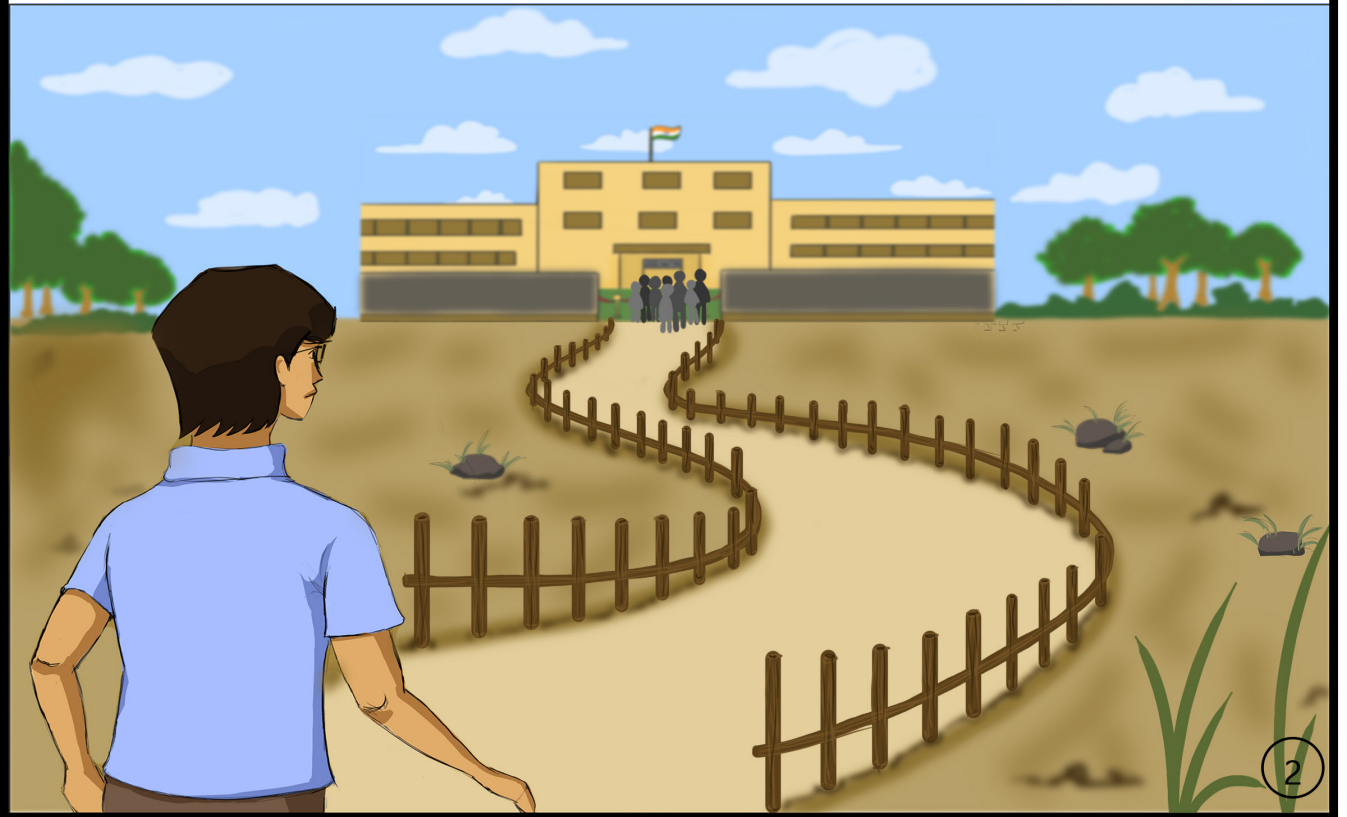

ओ सवेरे सवेरे स्कूल पुज्जी गया पर  
अज्ज उथे सारा कशि बदले दा हां।



कडी सुरक्षा च पुलसि आले इक इक आदमी दी पंशन करदे हैं। इस पासे कशि लोग कुरशियां मजे लाए बैठे  
ते नोट देने आले लोकें दी मदद करांदे हैं।



अनील अंदर जान लगा ते उसी इक पुलसि आले नै रोक लया,

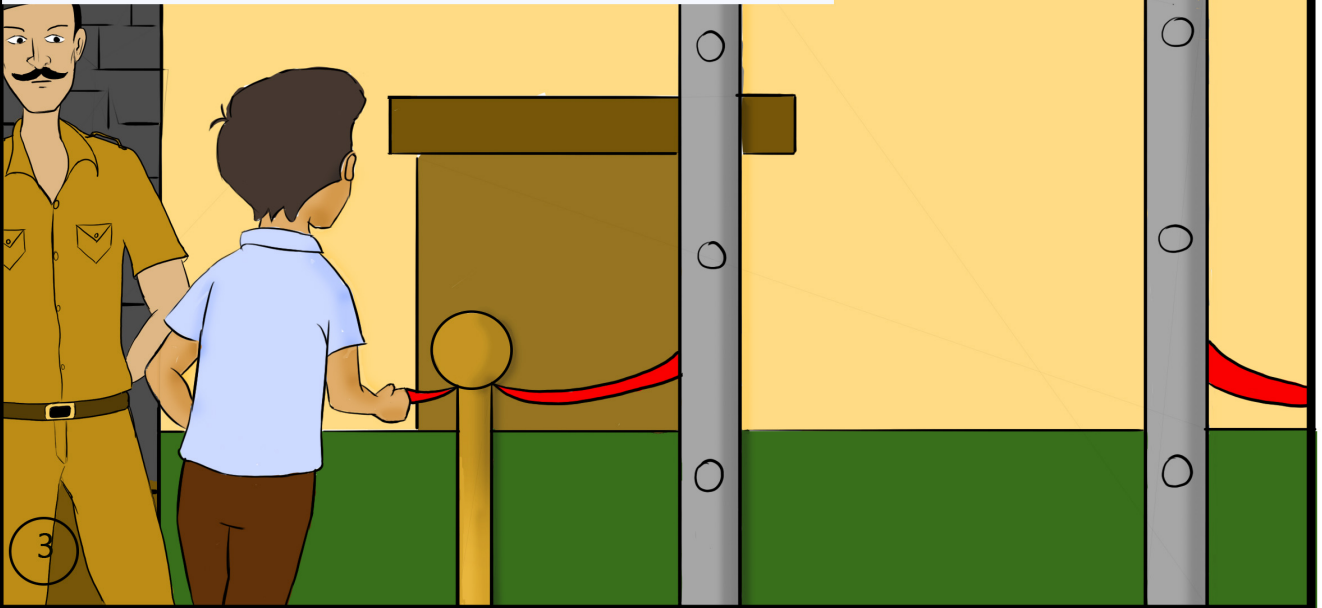

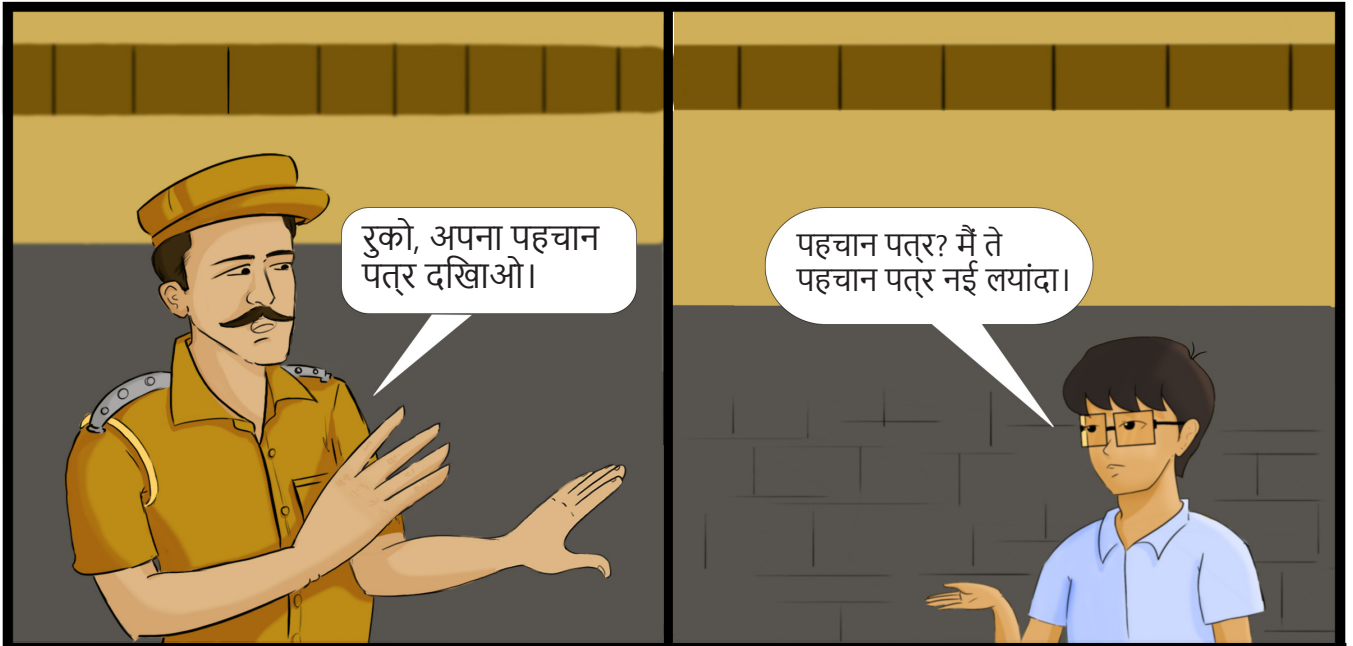



के होया? मै कशि मदद करां?

आप कोन है?

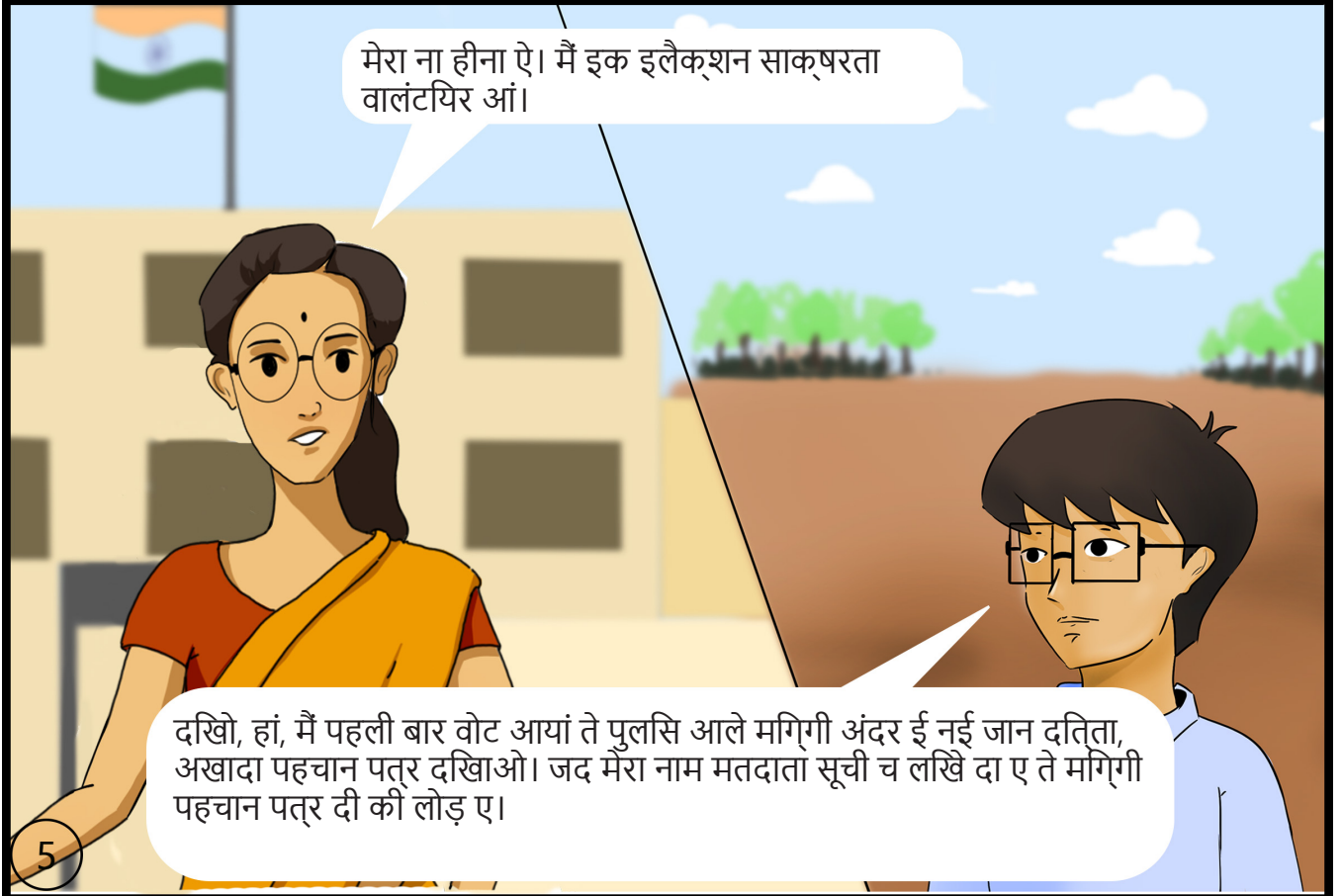

मेरा ना हीना ऐ। मै इक इलैक्शन साक्षरता वालंटियर आं।

दखिो, हां, मै पहली बार वोट आयां ते पुलसि आले मगिगी अंदर ई नई जान दतिता, अखादा पहचान पत्र दखिओ। जद मेरा नाम मतदाता सूची च लखिे दा ए ते मगिगी पहचान पत्र दी की लोड़ ए।

दखिओ, वोट देने लाई सूची च नां होणेकनूनै, मतदाता दे कोल सरकार पासे आजारी फोटो आईडी या पहचान पत्र बी होना चाहदि ए।" पर केड़ा चाइदा?



पर कुस पहचान पत्र दी लोड़ होग? ते की?



भारत सरकार  
GOVERNMENT OF INDIA

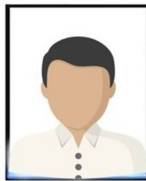

చందు ప్రదీప్  
Name XXXX  
DOB: XX-XX-XXXX  
Gender: MALE



0000 1111 2222

आधार - आम आदमी का अधिकार

वोट देने होई आधार कार्ड, ड्राइवगि लाइसेंस, वोटर आईडी कार्ड, इंदे च कोई बी इक पहचान पत्र होना महत्वपूर्ण ए।

ए इसलाई जरूरी ए जे की कोई व्यक्त कुसे होर मतदाता दे नाम पर वोट नई पाई सके।"





ए दखिओ, ए सरकार द्वारा जारी मान्य पहचान पत्र दी सूची।

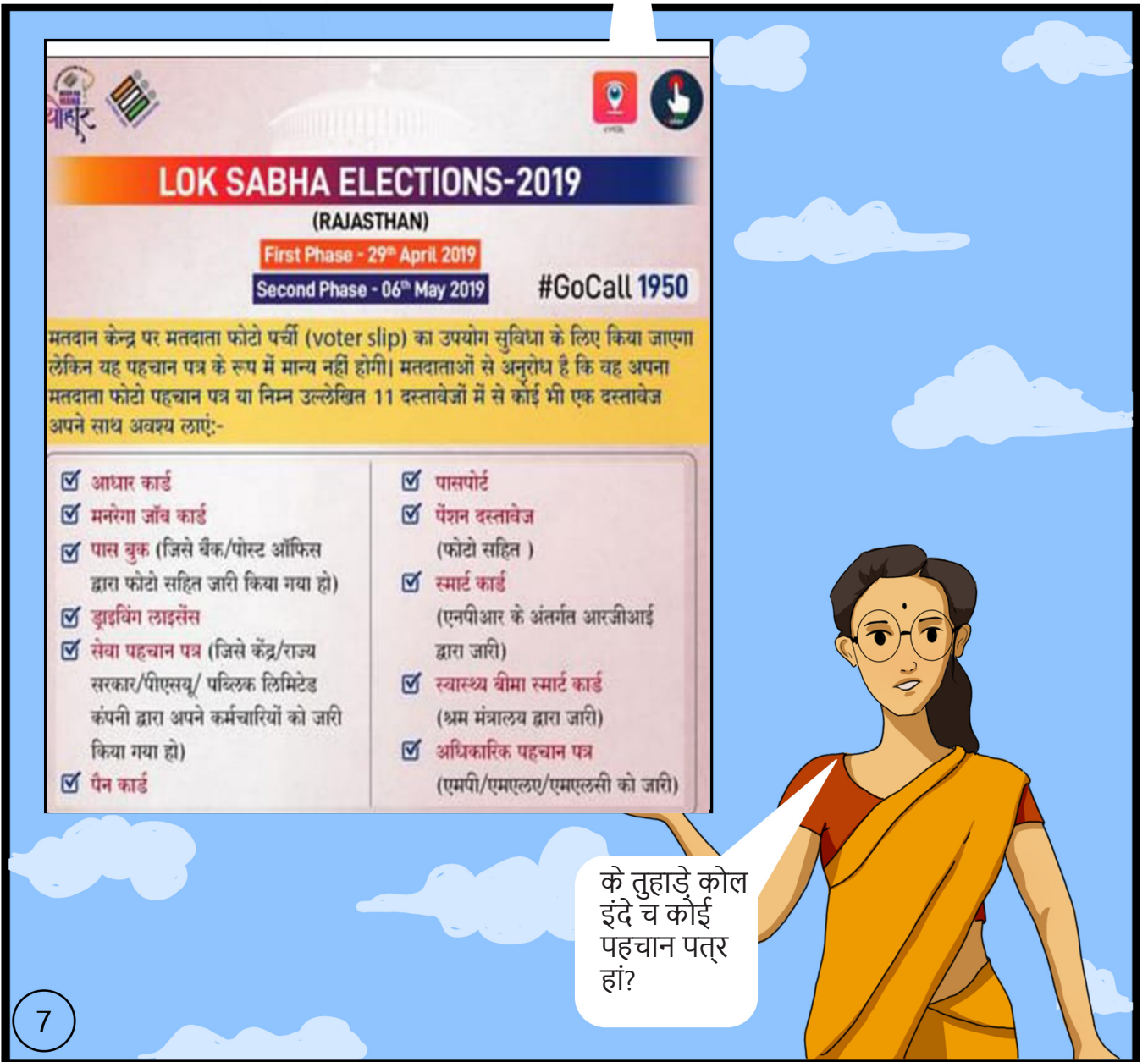

**LOK SABHA ELECTIONS-2019**  
(RAJASTHAN)

First Phase - 29<sup>th</sup> April 2019  
Second Phase - 06<sup>th</sup> May 2019 #GoCall 1950

मतदान केंद्र पर मतदाता फोटो पर्ची (voter slip) का उपयोग सुविधा के लिए किया जाएगा लेकिन यह पहचान पत्र के रूप में मान्य नहीं होगी। मतदाताओं से अनुरोध है कि वह अपना मतदाता फोटो पहचान पत्र या निम्न उल्लेखित 11 दस्तावेजों में से कोई भी एक दस्तावेज अपने साथ अवश्य लाएं:-

<input checked="" type="checkbox"/> आधार कार्ड	<input checked="" type="checkbox"/> पासपोर्ट
<input checked="" type="checkbox"/> मनरेगा जॉब कार्ड	<input checked="" type="checkbox"/> पेंशन दस्तावेज (फोटो सहित)
<input checked="" type="checkbox"/> पास बुक (जिसे बैंक/पोस्ट ऑफिस द्वारा फोटो सहित जारी किया गया हो)	<input checked="" type="checkbox"/> स्मार्ट कार्ड (एनपीआर के अंतर्गत आरजीआई द्वारा जारी)
<input checked="" type="checkbox"/> ड्राइविंग लाइसेंस	<input checked="" type="checkbox"/> स्वास्थ्य बीमा स्मार्ट कार्ड (श्रम मंत्रालय द्वारा जारी)
<input checked="" type="checkbox"/> सेवा पहचान पत्र (जिसे केंद्र/राज्य सरकार/पीएसयू/ पब्लिक लिमिटेड कंपनी द्वारा अपने कर्मचारियों को जारी किया गया हो)	<input checked="" type="checkbox"/> अधिकारिक पहचान पत्र (एमपी/एमएलए/एमएलसी को जारी)
<input checked="" type="checkbox"/> पैन कार्ड	

के तुहाडे कोल इंदे च कोई पहचान पत्र हां?



अनलि घर अपना आधार कार्ड लाई आयां ते पूरे वशिवास कनूँ वोट देन सकूल दे अंदर गया।



अनलि ने अपना आधार कार्ड दिखाया।



इक पोलगि बूथ अफसर ने ओदी उंगली पर स्याही कन्ने नशान लाया।

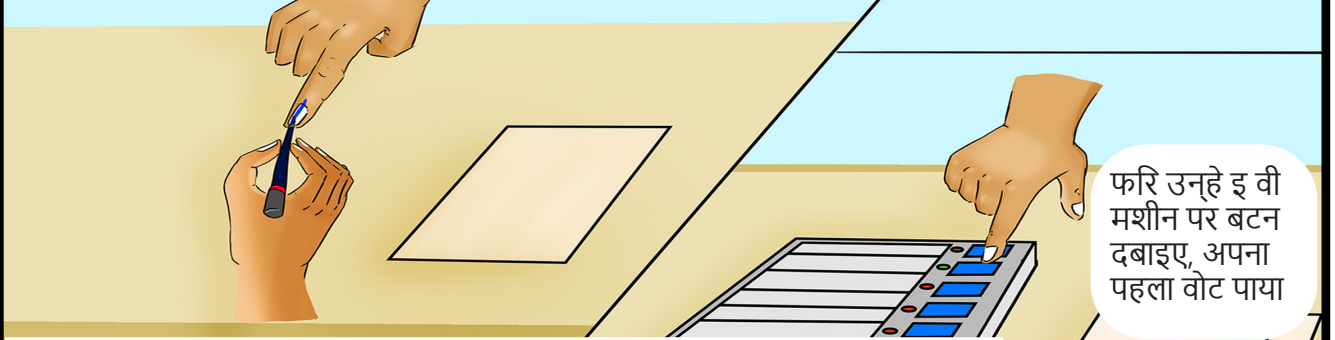

देश दे वकिस आस्ते इक छोटा पर महत्वपूर्ण हसिसा बनए। ओ उसी अपने ऊपर गर्व महसूस होवादा हा।



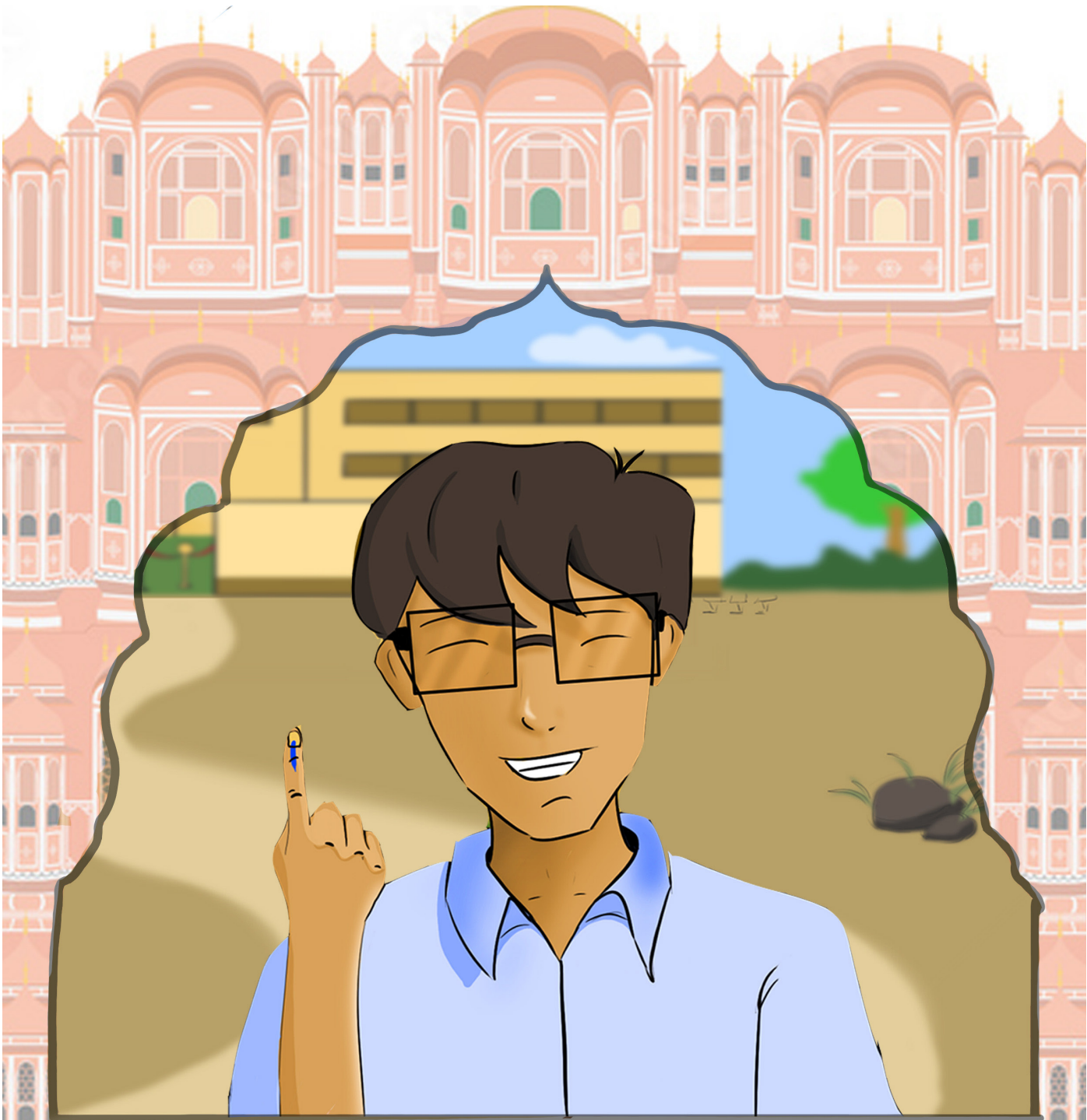

विद्यया ऽ मृतमश्नुते



एन सी ई आर टी  
NCERT

राष्ट्रीय शैक्षिक अनुसंधान और प्रशिक्षण परिषद्  
NATIONAL COUNCIL OF EDUCATIONAL RESEARCH AND TRAINING